

全产业链综合生产服务商

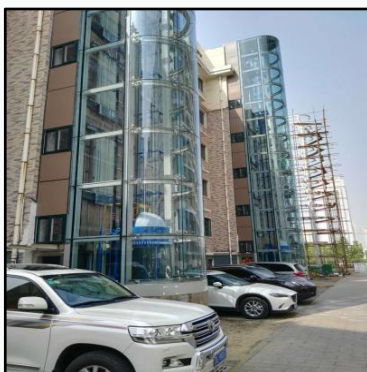

生产商

金马工业集团日照钢构有限公司

生产基地

山东省日照市经济开发区上海路 399 号

[Https://www.jenmoursteel.com](https://www.jenmoursteel.com)

E-mail: jenmoursteelsales@sdjinma.net

公司简介

作为金马工业集团的核心成员，金马钢构自创立以来，凭借集团公司深厚的历史积淀与强劲的品牌影响力，在钢结构领域潜心耕耘，业务版图已拓展至模板、脚手架、户外电梯的生产及机电工程安装，构建起覆盖多品类、贯穿全流程的立体化产业布局。

在服务链条上，金马钢构实现了从 OEM/ODM 代工、方案设计，到生产销售、施工安装的全周期覆盖。凭借 ISO 9001-14001-45001 系列国际认证、多项行业专利及专业施工资质，中国钢结构协会与中国模板脚手架协会会员的权威背书，品质实力备受认可。

依托整合优化的行业优质资源，金马钢构具备了铸造、锻压、机加工、热处理等全工序加工能力，能够为交通基建、桥梁工程、港口建设、商业地产等多领域提供安全、高效、可靠的优质产品。



荣誉资质

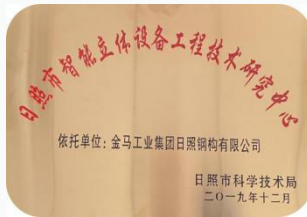

生产设备



脚手架系统



盘扣式脚手架



盘扣系列横杆
Φ48.3*3.2mm

规格 (mm)	重量 (kg)
390	2.23
732	3.42
1088	4.68
1572	6.41
2572	9.97
3072	11.75

盘扣系列连接器
T=0.8mm

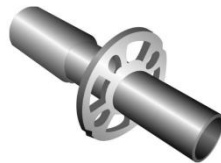

盘扣系列立杆
Φ48.3*3.2mm

规格 (mm)	重量 (kg)
500	3.19
1000	5.66
1500	8.07
2000	10.45
3000	15.29
4000	20.11

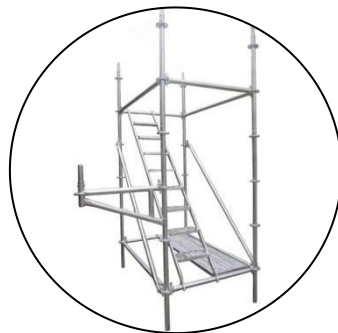

盘扣系列斜拉杆
Φ48.3*3.2mm

规格 (mm)	重量 (kg)
2081	7.9
2207	8.4
2451	9.3
2770	10.5
3137	11.8
3537	13.4



盘扣系列侧支架
Φ48.3*3.2mm

规格 (mm)	重量 (kg)
2081	7.9
2207	8.4



脚手架系统



碗扣式脚手架

碗扣系列横杆
Φ48.3*3.2mm

规格 (mm)	重量 (kg)
600	2.47
900	3.55
1000	3.92
1200	4.28
1250	4.83
1300	5.01
1500	5.73
1600	6.09
1800	6.81
2000	7.54
2500	9.35

碗扣系列立杆
Φ48.3*3.2mm

规格 (mm)	重量 (kg)
500	3.53
1000	6.31
1300	8.28
1500	9.05
1800	11.05
2000	11.82
2300	13.8
2500	14.57
2800	16.58
3000	17.34

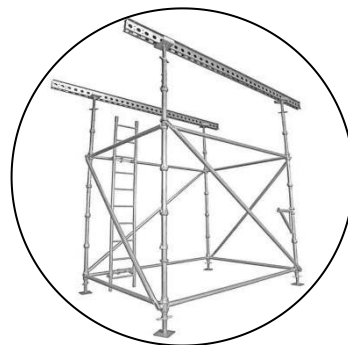
碗扣系列斜拉杆
Φ48.3*3.2mm

规格 (mm)	重量 (kg)
1300	9.21
1800	10.31
2100	12.16

碗扣系列侧支架
Φ48.3*3.2mm

规格 (mm)	重量 (kg)
2081	7.9
2207	8.4



脚手架系统



快装式脚手架



快装系列横杆
Φ48.3*3.2mm

规格 (mm)	重量 (kg)
558	2.72
762	3.43
812	3.61
1000	4.28
1270	5.24
1829	7.24
2438	9.4



快装系列立杆
Φ48.3*3.2mm

规格 (mm)	重量 (kg)
560	3.32
762	4.66
812	4.84
1000	5.51
1270	7.1
1829	9.08
2438	11.87

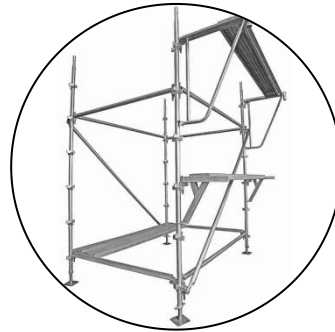

快装系列斜拉杆
Φ48.3*3.2mm

规格 (mm)	重量 (kg)
762	7.87
1270	8.77
1485	9.42
1981	10.2
2438	13.01



快装系列侧支架
Φ48.3*3.2mm

规格 (mm)	重量 (kg)
534	5.7
749	8.3



脚手架系统



框架式脚手架

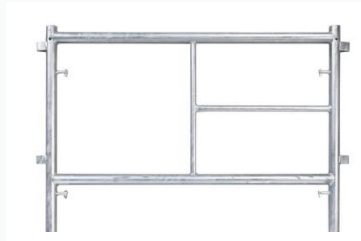

梯型架
Φ42.5*2.4mm

宽度 (mm)	高度 (mm)	重量 (kg)
914	635	8.51
914	940	10.12
914	1550	13.59
914	1854	15.33

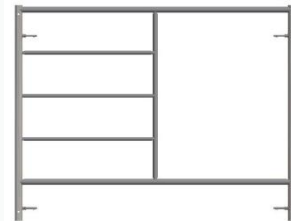

梯型架
Φ42.5*2.4mm

宽度 (mm)	高度 (mm)	重量 (kg)
1524	940	14.77
1524	1225	17.10
1524	1550	19.65
1524	1854	22.11

交叉支撑
Φ25.4*1.6mm

宽度 (mm)	高度 (mm)	重量 (kg)
1219	610	2.76
1219	1219	3.45
1829	610	3.89
1829	1219	4.37
2133	610	4.42
2133	1219	4.87
2438	610	4.98
2438	1219	5.39

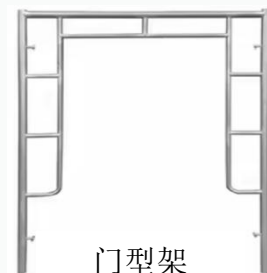

门型架
Φ42.5*2.4mm

规格 (mm)	重量 (kg)
1930.4*1524	23.4
1981.2*1524	24.5

脚手架扣件

直角扣件



旋转扣件

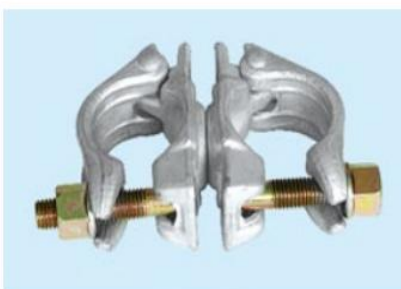

脚手架扣件

对接扣件



悬梁扣件



脚手架扣件

猪耳扣件

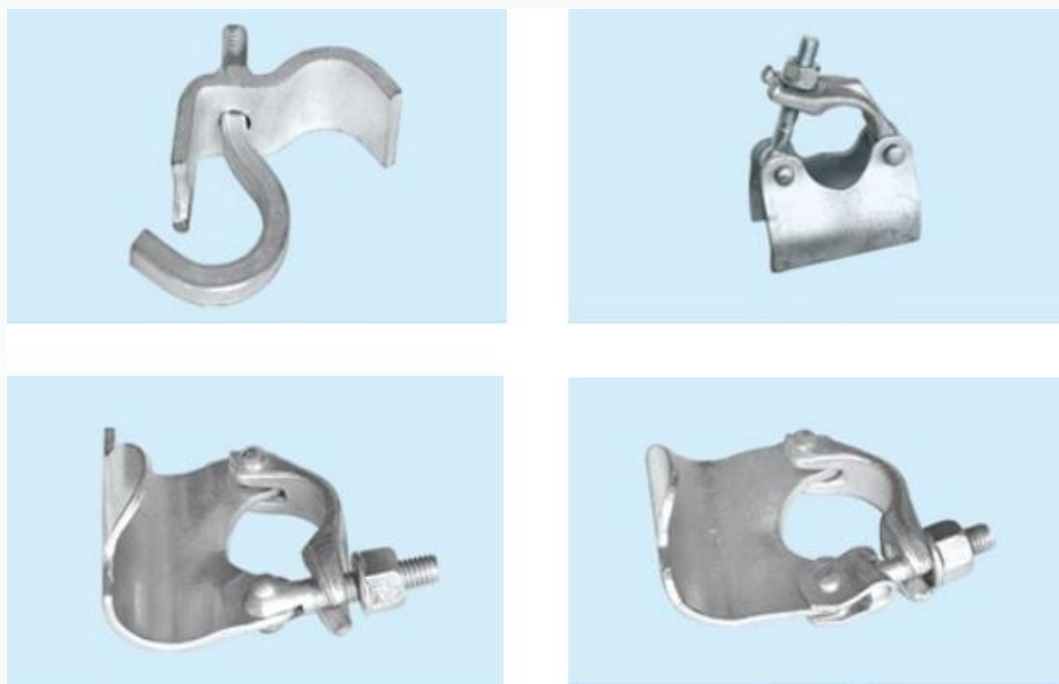

内接



脚手架扣件

半扣件



异型扣件



工程模板

港口工程模板



四角空心块模板



沉箱模板



挡浪墙模板



工字型模板



圆筒模板



四角锥模板

桥梁工程模板



地铁墩柱模板



高架桥盖梁模板

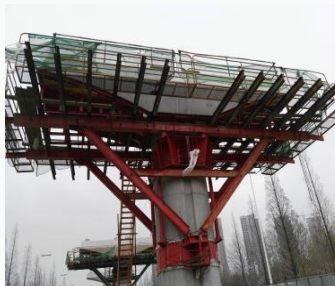

高架桥箱梁模板



高架桥系梁模板



高架桥立柱模板



高速公路墩柱模板

建筑工程模板配件

螺栓螺母



底座



建筑工程模板配件

模板夹



托架

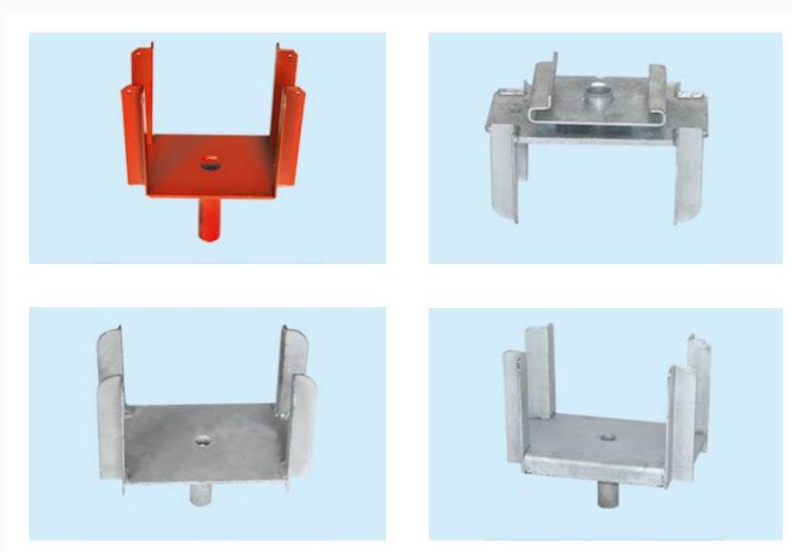

建筑工程模板配件

可调支顶

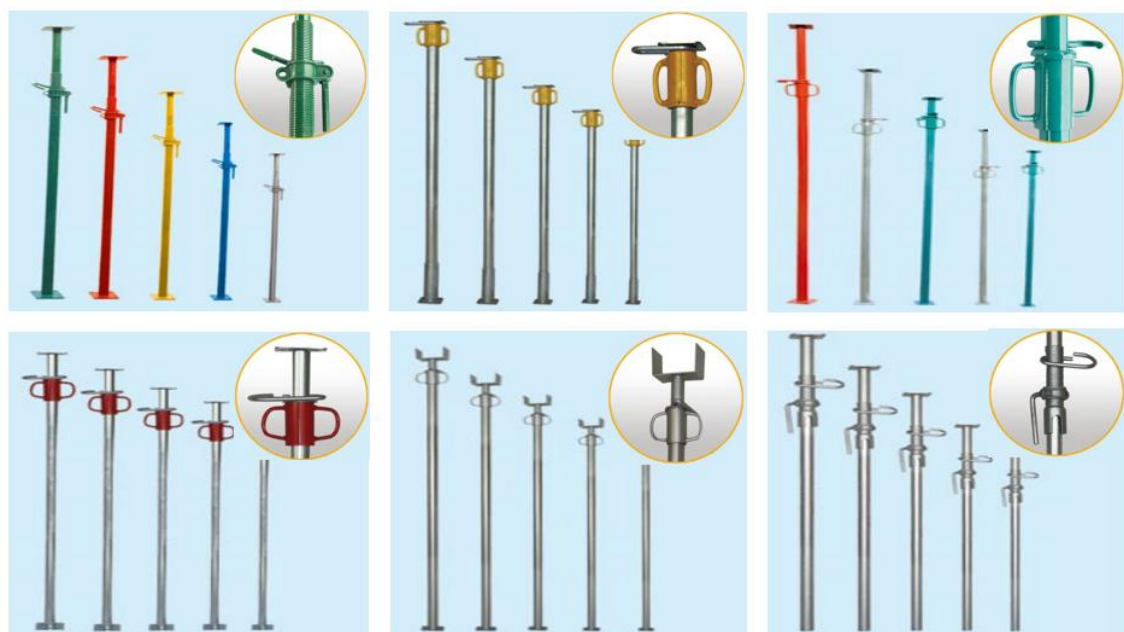

支架

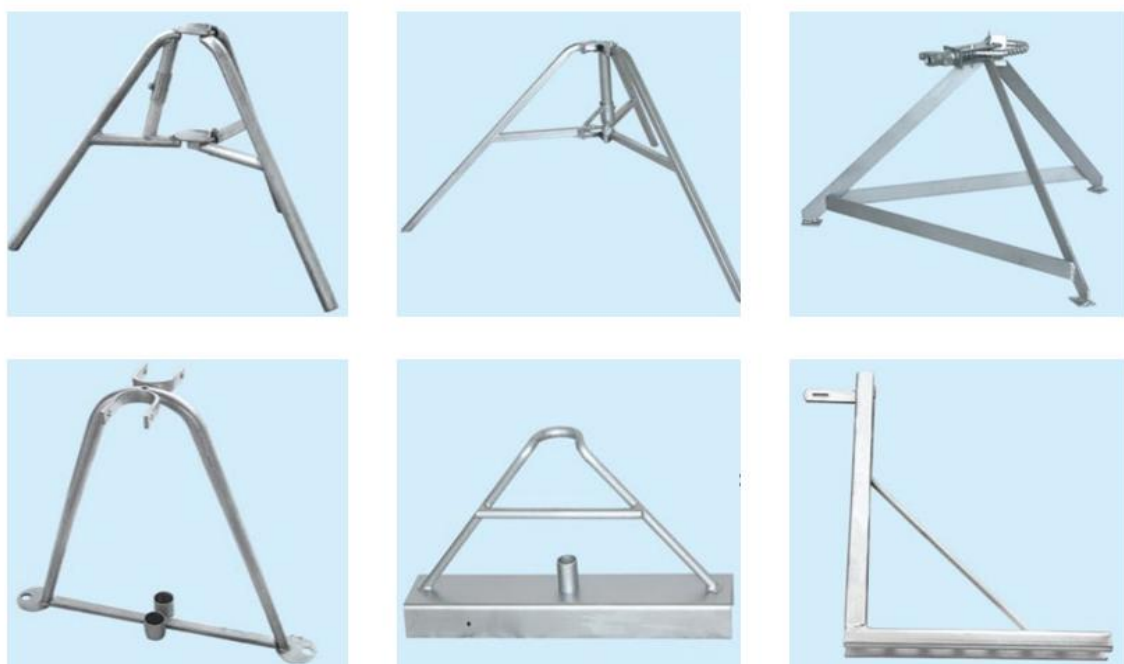

钢结构

施工资质

一体化解决方案

图纸设计

构件放样

生产焊接

表面处理

包装运输

现场安装

多用途应用领域

工业厂房

民用建筑

桥梁工程

机械制造

仓储设施

海洋工程

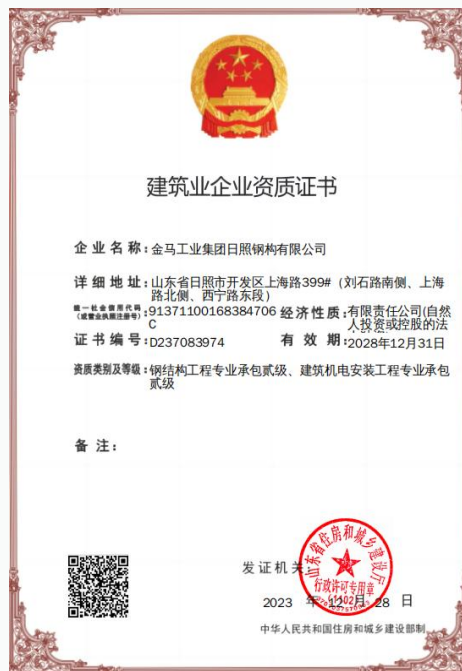

激光切割系统



型材切割系统



等离子切割系统



火焰切割系统



埋弧焊一体机



组装校正焊接一体机

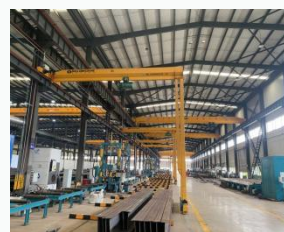

构件吊装系统

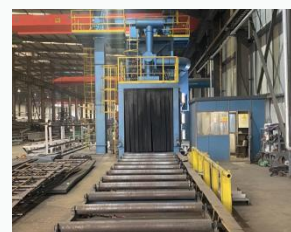

喷涂系统

外挂电梯

施工资质



安装施工

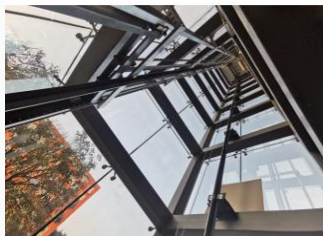

工程案例

